Domingo 4 Ordinario / A Leccionario: 70

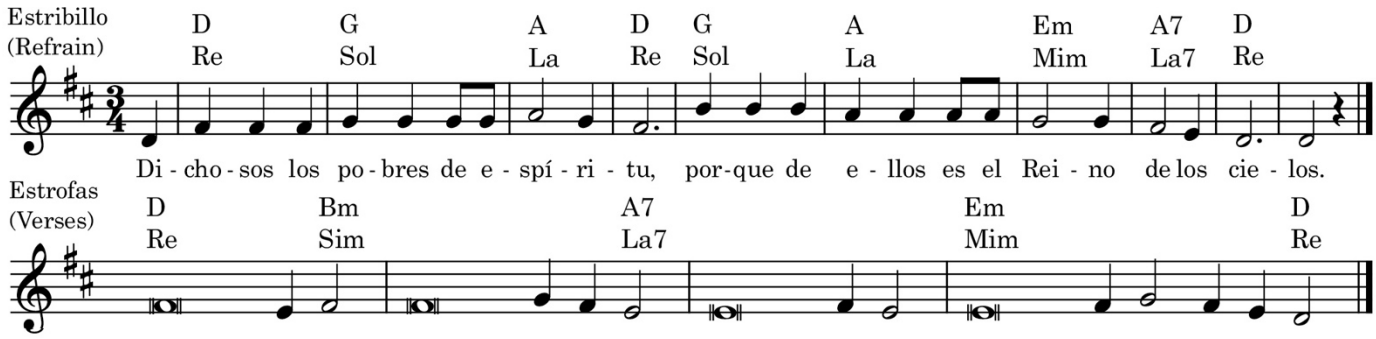

Salmo Responsorial – Salmo 145, 7. 8-9a. 9-bc-10; R. Mt 5, 3

Re•D Sol•G La•A Re•D Sol•G La•A Mim•Em La7•A7 Re•D
R. **Dichosos los pobres de espíritu, porque de ellos es el Reino de los cielos.**

Re•D Sim•Bm
El Señor siempre es fiel a su palabra,
Sim•Bm La7•A7
y es quien hace justicia al oprimido;
La7•A7
él proporciona pan a los hambrientos
Mim•Em Re•D
y libera al cautivo.

Re•D Sol•G La•A Re•D Sol•G La•A Mim•Em La7•A7 Re•D
R. **Dichosos los pobres de espíritu, porque de ellos es el Reino de los cielos.**

Re•D Sim•Bm
Abre el Señor los ojos de los ciegos
Sim•Bm La7•A7
y alivia al agobiado.
La7•A7
Ama el Señor al hombre justo
Mim•Em Re•D
y toma al forastero a su cuidado.

Re•D Sol•G La•A Re•D Sol•G La•A Mim•Em La7•A7 Re•D
R. **Dichosos los pobres de espíritu, porque de ellos es el Reino de los cielos.**

Re•D Sim•Bm
A la viuda y al huérfano sustenta
Sim•Bm La7•A7
y trastorna los planes del inicuo.
La7•A7
Reina el Señor eternamente.
Mim•Em Re•D
Reina tu Dios, oh Sión, reina por siglos.

Re•D Sol•G La•A Re•D Sol•G La•A Mim•Em La7•A7 Re•D
R. **Dichosos los pobres de espíritu, porque de ellos es el Reino de los cielos.**

Music © 2019, Anthony Moran, catholicliturgyinsong.org

Los textos de la Sagrada Escritura utilizados en esta obra han sido tomados de los Leccionarios I, II y III, propiedad de la Comisión Episcopal de Pastoral Litúrgica de la Conferencia Episcopal Mexicana, copyright © 1987, quinta edición de septiembre de 2004. Todos los derechos reservados.

The texts of the Sacred Scripture used in this work have been taken from Lectionaries I, II and III, property of the Episcopal Commission of Liturgical Pastoral of the Mexican Episcopal Conference, copyright © 1987, fifth edition, September 2004. All rights reserved.

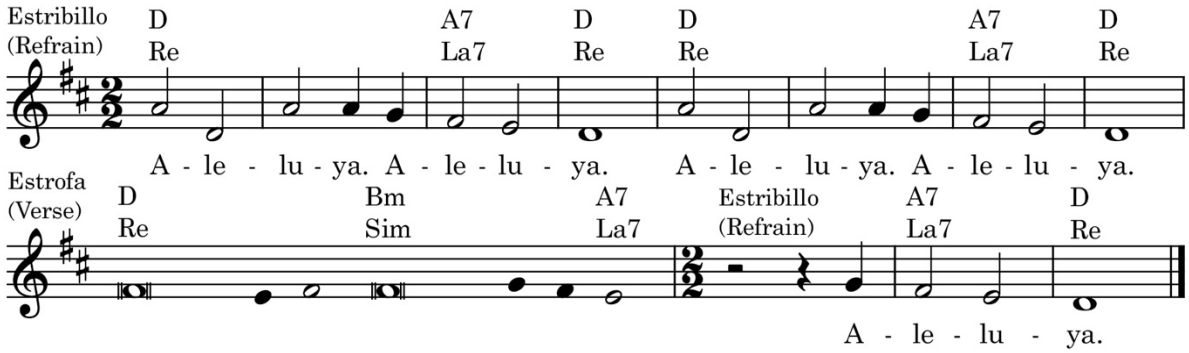

Aclamación antes del Evangelio – Mt 5, 12a

```
   D         A7  D
   Re        La7 Re
R. Aleluya, aleluya.

Re•D
Alégrense y salten de contento,
Simin•Bm                          La7•A7
porque su premio será grande en los cielos.

    A7  D
    La7 Re
R. Aleluya.
```

Music © 2019, Anthony Moran, catholicliturgyinsong.org

Los textos de la Sagrada Escritura utilizados en esta obra han sido tomados de los Leccionarios I, II y III, propiedad de la Comisión Episcopal de Pastoral Litúrgica de la Conferencia Episcopal Mexicana, copyright © 1987, quinta edición de septiembre de 2004. Todos los derechos reservados.

The texts of the Sacred Scripture used in this work have been taken from Lectionaries I, II and III, property of the Episcopal Commission of Liturgical Pastoral of the Mexican Episcopal Conference, copyright © 1987, fifth edition, September 2004. All rights reserved.